

# Accueil de loisirs Pierre Kohlmann

## Programme Enfants

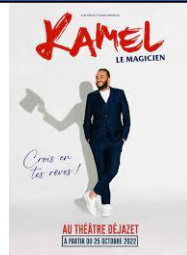

| Date   | Lundi 25 décembre |     | Mardi 26 décembre  |  | Mercredi 27 décembre  |   | Jeudi 28 décembre   |             | Vendredi 29 décembre   |                     | { Vacances de Noël 2023 } |  |  |  |
|--|-------------------|-----|--|--|---|---|---|-------------|--|---------------------|---------------------------|--|--|--|
|  | <h1>Fermé</h1>    |     | Matin  | Après - midi   | Matin   | Après - midi  | Après-midi + soirée   |             | Journée  |                     |                           |  |  |  |
| Horaire  |                   |     | 9h30 - 12h   | 13h30 - 17h30  | 9h30 - 12h  | 13h - 17h30   | 14h30 - <del>23h30</del>  |             | 10h30 - 17h30  |                     |                           |  |  |  |
| Activités  |                   |     | Pixel art<br> | Projet de l'année<br> | Pixel art<br>                   | Stage tennis (12 places)<br> | Loup garou + Spectacle "Kamel le magicien"  |             | Reveil musical + Stage tennis (12 places)<br> |                     |                           |  |  |  |
|  | xxx               | xxx | Eau  | Goûter   | Eau   | Goûter  | Goûter  | Repas froid | Repas froid  | Goûter              |                           |  |  |  |
| <p><b>Les autorisations sont à rendre le 18/12 au plus tard</b><br/>Tous les enfants peuvent venir le vendredi matin mais la fin est à 12h. Seul les enfants du tennis viennent avec leur repas froid.</p> |                   |     |  |  | <br><h1>Bonnes vacances !</h1> |   |   |             |  | Mercredi 10 janvier |                           |  |  |  |
|  |                   |     | Matin  | Après - midi   |   |   |   |             |  |                     |                           |  |  |  |
|  |                   |     | 9h30 - 12h   | 13h30 - 18h  |   |   |   |             |  |                     |                           |  |  |  |
|  |                   |     |  |  |   |   | Jeux de société<br> |             | Remise en forme au Parc Heller<br>            |                     |                           |  |  |  |
|  |                   |     |  |  |   |   | Eau   |             | Goûter   |                     |                           |  |  |  |



Portable du groupe enfant :  
06.84.65.48.42

Ce que je mets dans mon sac à dos : - un k-way,- une bouteille d'eau

# Joyeuses Fêtes